



E6 Kvithammar – Åsen

Illustrasjonsvedlegg Detaljregulering Holvegen

Rapport nr.

R1-BIM-02

Dato

31.01.2020



Revisjonshistorikk

 SELBERG ARKITEKTER AS plan arkitektur landskap					
Rev.	Dato	Beskrivelse	Sign.	Kont.	Godkj.
00	31.01.2020	Første utgave	KOS	AVE	SMA
01	16.04.2020	Andre utgave	KOS	AVE	SMA

INTRODUKSJON

Dokumentet er et illustrasjonsvedlegg til detaljregulering av Holvegen. Holvegen skal brukes som anleggsveg i forbindelse med massetransport tilknyttet ny E6 Kvithammar - Åsen og Forbordsfjelltunnelen. Illustrasjonene viser to ulike tiltak langs Holvegen i eksisterende-, midlertidig- og permanent situasjon.

Ståsted 1 viser avkjøringen fra eksisterende E6 inn på Holvegen. Planen tilrettelegger for en midlertidig rundkjøring for å forbedre trafikksikkerheten under anleggsperioden. Større kjøretøy vil lettere komme ut på E6, og hastigheten på E6 går ned. Rundkjøringen tilbakeføres til x-kryss når anleggsperioden er over.

Ståsted 2 viser situasjonen i enden av midlertidig anleggsveg som legges over jordet på gnr. bnr. 25/1 og 25/3. Hensikten er bedre trafikksikkerhet for flere av beboerne langs Holvegen. Opparbeidelsen skal muliggjøre jordbruk helt inn til vegen anleggsfasen. Anleggsvegen tilbakeføres til jordbruk når anleggsperioden er over. Dette tiltaket medfører også utbedring av kurve ved gnr. bnr 24/1 som skimtes i enden av anleggsvegen. Permanent trafikksituasjon for disse eiendommen blir derfor bedre.

Illustrasjonene er på et prinsipielt nivå, og det tas forbehold om det finnes elementer som ikke er framstilt på illustrasjonene. Eksempler på dette kan være skilt, lys mm. Det vil også være elementer hvor det ikke er tatt stilling til endelig utførelse (type rekkverk o.l.) Dette vil vurderes i detaljprosjekteringen.

STÅSTED 1, EKSISTERENDE SITUASJON



STÅSTED 1, MIDLERTIDIG SITUASJON



STÅSTED 1, PERMANENT SITUASJON



STÅSTED 2, EKSISTERENDE SITUASJON

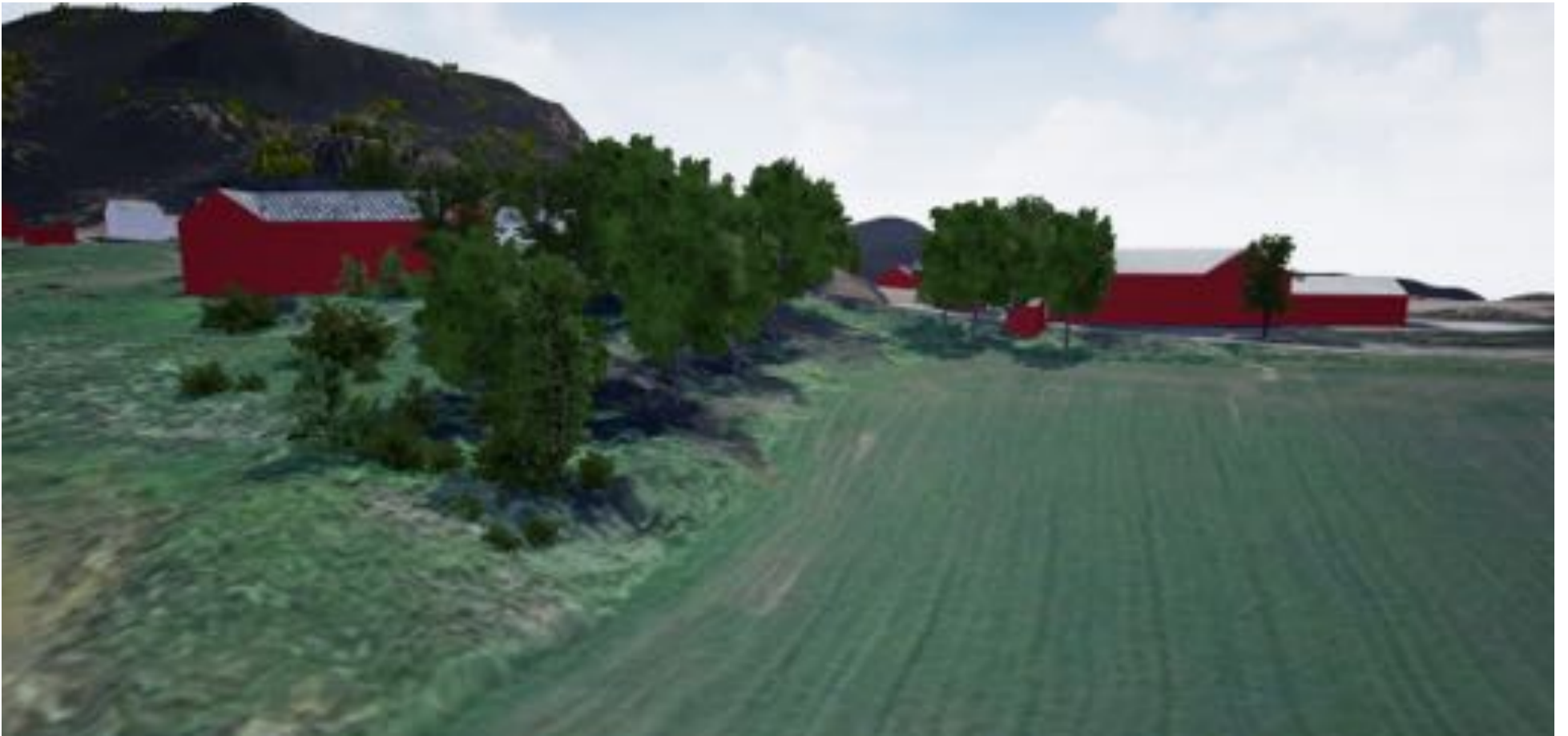

STÅSTED 2, MIDLERTIDIG SITUASJON



STÅSTED 2, PERMANENT SITUASJON

